

15 de septiembre de 2023

(23-6221)

Página: 1/23

Comité de Agricultura

CUMPLIMIENTO DE LAS OBLIGACIONES DE NOTIFICACIÓN

NOTA DE LA SECRETARÍA¹

Revisión

El presente documento ha sido elaborado para facilitar el examen del punto del orden del día relativo a las notificaciones pendientes en la 106ª reunión del Comité de Agricultura, que se celebrará los días 27 y 28 de septiembre de 2023. Refleja la situación de los Miembros en lo que respecta al cumplimiento de sus obligaciones de notificación periódica² a 14 de septiembre de 2023.

Para la elaboración de esta nota, la Secretaría se ha basado en gran medida en el Sistema de Gestión de la Información sobre la Agricultura (AG-IMS).³

¹ El presente documento ha sido elaborado bajo la responsabilidad de la Secretaría y se entiende sin perjuicio de las posiciones de los Miembros ni de sus derechos y obligaciones en el marco de la OMC.

² Véanse los documentos G/AG/2 y G/AG/2/Add.1. En este documento no se indica la situación de las notificaciones *ad hoc*, es decir, las notificaciones relativas a: i) la activación de las disposiciones de salvaguardia especial (cuadros MA.3 y MA.4); ii) la introducción o modificación de medidas de ayuda interna que se pretenda queden eximidas de los compromisos de reducción (cuadro DS.2); y iii) prohibiciones y restricciones a la exportación (cuadro ER.1).

³ Se puede consultar en línea en la siguiente dirección: <http://agims.wto.org>.

ÍNDICE

1 OBLIGACIONES DE NOTIFICACIÓN	3
1.1 Obligaciones de notificación anual	4
1.1.1 Notificaciones del cuadro MA.1, iniciales completas (Aplicación de los compromisos sobre contingentes arancelarios y de otro tipo; artículo 18.2 - 30 días).....	5
1.1.2 Notificaciones del cuadro MA.2 (Importaciones sujetas a contingentes arancelarios y de otro tipo; artículo 18.2 - 60 días)	5
1.1.3 Notificaciones del cuadro MA.5 (Salvaguardia especial; artículos 5.7 y 18.2 - 30 días)	6
1.1.4 Notificaciones del cuadro DS.1 (Ayuda interna; artículo 18.2 - 90 días, o 120 días si la notificación inicial es provisional)	7
1.1.5 Notificaciones del cuadro ES.1 (Subvenciones a la exportación; artículo 18.2 - 60 días, o 120 días si la notificación inicial es provisional)	7
1.1.6 Notificaciones del cuadro ES.2 (Exportaciones totales; artículos 10 y 18.2 - 120 días).....	8
1.2 Otras obligaciones de notificación periódica aplicables solamente en caso de mantenimiento de medidas específicas.....	9
1.2.1 Notificaciones del cuadro ES.3 (Volumen total de ayuda alimentaria; artículos 10 y 18.2 - 120 días)	9
1.2.2 Notificaciones del cuadro NF.1 (Ayuda alimentaria y de otro tipo en el contexto de la Decisión de Marrakech; artículo 16.2 - 60 días)	9
1.3 Cuestionario sobre competencia de las exportaciones del Anexo de la Decisión Ministerial sobre la competencia de las exportaciones (subvenciones a la exportación, créditos a la exportación, garantías de créditos a la exportación o programas de seguro, ayuda alimentaria internacional y empresas comerciales del Estado exportadoras de productos agropecuarios)	9
1.4 Símbolos y abreviaturas	10
2 CUMPLIMIENTO DE LAS OBLIGACIONES DE NOTIFICACIÓN ANUAL	11
2.1 Compromisos sobre contingentes arancelarios y de otro tipo (cuadros MA.1 y MA.2)	11
2.2 Salvaguardia especial (cuadro MA.5)	12
2.3 Ayuda interna (cuadro DS.1)	13
2.4 Subvenciones a la exportación: Compromisos de reducción de los desembolsos presupuestarios y las cantidades (cuadro ES.1)	16
2.5 Subvenciones a la exportación: Notificación de las exportaciones totales (cuadro ES.2)	19
3 OTRAS OBLIGACIONES DE NOTIFICACIÓN PERIÓDICA APLICABLES SOLAMENTE EN CASO DE MANTENIMIENTO DE MEDIDAS ESPECÍFICAS.....	20
3.1 Subvenciones a la exportación: Notificación del volumen total de ayuda alimentaria (cuadro ES.3), 2009-2022.....	20
3.2 Notificación de conformidad con el artículo 16.2 del Acuerdo sobre la Agricultura (cuadro NF.1), 2009-2022.....	20
4 RESPUESTAS AL CUESTIONARIO SOBRE COMPETENCIA DE LAS EXPORTACIONES DEL ANEXO A LA DECISIÓN MINISTERIAL SOBRE LA COMPETENCIA DE LAS EXPORTACIONES (WT/MIN(15)/45 - WT/L/980)	21
4.1 Lista de Miembros que han respondido al cuestionario, por año de aplicación (2015-2022)	21

1 OBLIGACIONES DE NOTIFICACIÓN

1.1. Hay un total de 12 obligaciones de notificación distintas aplicables en el ámbito de la agricultura que abarcan las cinco esferas siguientes: i) acceso a los mercados (cuadros MA.1 a MA.5); ii) ayuda interna (cuadros DS.1 y DS.2); iii) subvenciones a la exportación (cuadros ES.1 a ES.3); iv) prohibiciones o restricciones a la exportación (cuadro ER.1); y v) seguimiento de la Decisión de Marrakech sobre los países en desarrollo importadores netos de productos alimenticios (cuadro NF.1). Las obligaciones de notificación aplicables a cada Miembro son diferentes, ya que dependen en gran medida de los compromisos específicos que haya asumido en virtud del Acuerdo sobre la Agricultura. En muchos casos, solo será aplicable a un determinado Miembro un número limitado de obligaciones de notificación. Al mismo tiempo, hay algunas obligaciones de notificación, especialmente en la esfera de las subvenciones a la agricultura (cuadros DS.1 y ES.1), que se aplican a todos los Miembros de la OMC.

1.2. De las 12 obligaciones de notificación, 5 son de carácter "periódico" o "anual", a saber, el cuadro MA.2, el cuadro MA.5, el cuadro DS.1, el cuadro ES.1 y el cuadro ES.2. Las notificaciones anuales deben presentarse dentro de un determinado número de días contados a partir del final del año, campaña, ejercicio, etc., en cuestión. Los Miembros de que se trate deben presentar notificaciones periódicas independientemente de si han mantenido o no alguna medida sujeta al requisito de notificación en un año dado; si no hay medidas de ese tipo, deben presentar una notificación que así lo indique. Los plazos para la presentación de las notificaciones varían en función del tipo de notificación y se indican *infra*. Para más información, véase el documento G/AG/2.

1.3. A 14 de septiembre de 2023 se ha presentado a la OMC un total de 6.210 notificaciones relativas a la agricultura (incluidas adiciones, correcciones y revisiones). En los últimos años, el número de notificaciones presentadas a la OMC ha seguido una tendencia ascendente en general, y se alcanzó el máximo en 2019, cuando se presentaron 440 notificaciones en total, la cifra más alta desde la creación del Comité de Agricultura (gráfico 1).

Gráfico 1: Notificaciones presentadas a la OMC (1995-2023*)

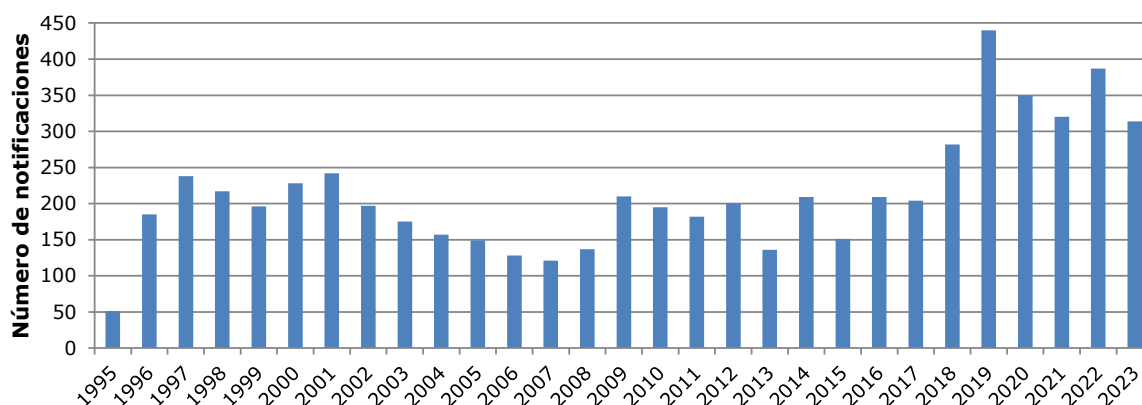

* Hasta el 14 de septiembre de 2023.

1.4. Para el período 1995-2021 hay un total de 2.057 notificaciones periódicas pendientes, lo que representa aproximadamente el 23% de las notificaciones previstas.⁴ De las cinco obligaciones de notificación anual, las esferas de la ayuda interna (cuadro DS.1) y de las subvenciones a la exportación (cuadro ES.1) son las que registran un mayor número de notificaciones pendientes: el 34% (982 notificaciones) y el 24% (790 notificaciones), respectivamente.

⁴ Quedan excluidas las obligaciones de notificación *ad hoc* aplicables solamente en caso de mantenimiento de una medida específica (por ejemplo, se exige la presentación del cuadro ER.1 cuando se aplican restricciones a la exportación) y las notificaciones anuales cuando no es posible determinar *a priori* si es aplicable la obligación de notificación en cuestión (por ejemplo, el cuadro NF.1, aplicable únicamente a los Miembros donantes).

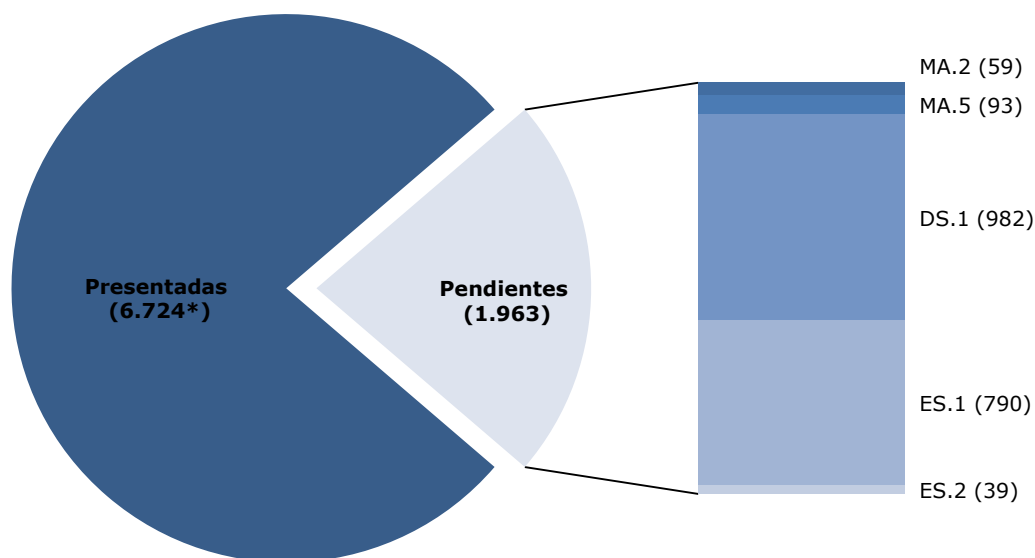
Gráfico 2: Número total de notificaciones pendientes, por tipo de obligación de notificación (1995-2021)

* Esta cifra corresponde al número de años abarcados por las notificaciones y no coincide necesariamente con el número de notificaciones presentadas, ya que algunas de estas abarcan más de un año.

1.5. En el gráfico 3 *infra* se muestra el número de notificaciones pendientes por categoría de Miembros (es decir, países desarrollados, países en desarrollo o países menos adelantados (PMA) Miembros) que consta en la base de datos de la Secretaría para fines estadísticos.

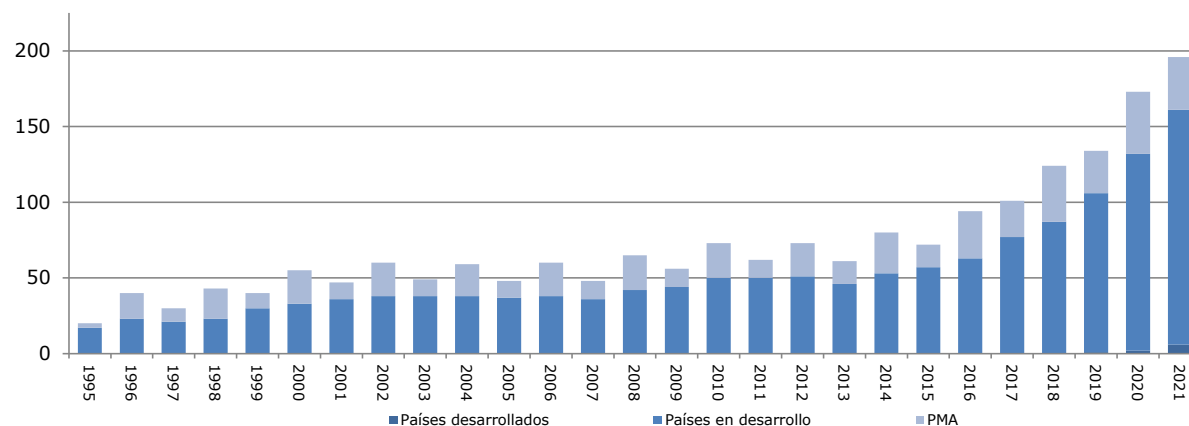
Gráfico 3: Número de notificaciones pendientes, por tipo de Miembro (1995-2021*)

* Hasta el 14 de septiembre de 2023.

1.1 Obligaciones de notificación anual

1.6. Ya han vencido los plazos para la presentación de las notificaciones que abarcan los años de aplicación 1995-2021. Los siete cuadros que figuran en la segunda parte del presente documento (sección "Cumplimiento de las obligaciones de notificación anual") muestran el nivel de cumplimiento por los Miembros de sus obligaciones en materia de notificación. En los respectivos cuadros solo figuran los Miembros a los que son aplicables las obligaciones de notificación. En la última columna de cada cuadro se indica el cumplimiento por cada Miembro de la obligación de notificación correspondiente, expresado en porcentaje. La información presentada en los cuadros corresponde a los 18 últimos años (2005-2022). La columna relativa al año de aplicación 2022 se incluye exclusivamente a efectos de información y no indica necesariamente que deban presentarse ahora las notificaciones. Las notificaciones distribuidas por el Reino Unido se han incluido en los cuadros pertinentes en relación con el período desde la conclusión del período de transición el 31 de diciembre

de 2020.⁵ La serie cronológica completa (1995-2022) de datos sobre el cumplimiento de las obligaciones de notificación puede consultarse en la sección "Cumplimiento de las obligaciones de notificación" de la página web del Sistema de Gestión de la Información sobre la Agricultura (<http://agims.wto.org>).

1.7. El cumplimiento de las obligaciones en materia de notificación varía en gran medida en función de los Miembros y el tipo de notificación. Solo unos pocos Miembros cumplen todas sus obligaciones de notificación al 100% (26 Miembros para las notificaciones del cuadro DS.1 y 55 Miembros para las del cuadro ES.1).⁶ Al mismo tiempo, hay un porcentaje importante de Miembros cuya tasa de cumplimiento de algunas de sus obligaciones en materia de notificación es del 0% (27 Miembros para las notificaciones del cuadro DS.1 y 14 Miembros para las notificaciones del cuadro ES.1) (cuadro 1).

Cuadro 1: Cumplimiento de las notificaciones por rangos (1995-2021)

% de cumplimiento	MA.2		MA.5		DS.1		ES.1		ES.2	
	Miembros	%	Miembros	%	Miembros	%	Miembros	%	Miembros	%
100%	27	66	20	59	26	19	55	41	21	78
≥ 50% pero < 100%	13	32	12	35	65	48	55	40	5	18
> 0% pero < 50%	1	2	1	3	18	13	12	9	1	4
0%	0	0	1	3	27	20	14	10	0	0
Total	41	100	34	100	136	100	136	100	27	100

Nota: Las cifras se basan en las notificaciones distribuidas a 14 de septiembre de 2023. No tienen en cuenta los aspectos relacionados con la puntualidad o la calidad de las notificaciones.

1.1.1 Notificaciones del cuadro MA.1, iniciales completas (Aplicación de los compromisos sobre contingentes arancelarios y de otro tipo; artículo 18.2 - 30 días)

1.8. Las notificaciones del cuadro MA.1 deben ser presentadas por todos los Miembros que hayan asumido compromisos sobre contingentes arancelarios y de otro tipo, antes de la fecha de apertura de los contingentes en cuestión o dentro de los 30 días siguientes a esa fecha. Las modificaciones posteriores que se produzcan en la administración de los contingentes arancelarios y de otro tipo se incluyen en ulteriores notificaciones del cuadro MA.1, que deben presentarse en un plazo de 30 días contados a partir de la fecha de la modificación.

1.1.2 Notificaciones del cuadro MA.2 (Importaciones sujetas a contingentes arancelarios y de otro tipo; artículo 18.2 - 60 días)

1.9. Las notificaciones del cuadro MA.2 deben ser presentadas anualmente por los Miembros que hayan especificado compromisos sobre contingentes arancelarios y de otro tipo en la Sección I-B (o la Sección I-A) de la Parte I de su Lista para los productos de que se trate, no más tarde de los 60 días posteriores al año en cuestión.

1.10. Para el período 1995-2021 hay 59 notificaciones del cuadro MA.2 pendientes, lo que representa el 6% del total de notificaciones de este tipo previstas para este período. De los 41 Miembros que tienen esta obligación de notificación, 27 están al día con sus notificaciones, 13 Miembros tienen tasas de cumplimiento de entre el 50% y el 99%, y solo 1 Miembro está por debajo del umbral del 50% (gráfico 4).

⁵ Ello se entiende sin perjuicio de la certificación del proyecto de Lista sobre mercancías del Reino Unido, que está pendiente, así como de las negociaciones en curso en virtud del artículo XXVIII del GATT de 1994 (véase también el documento WT/GC/226).

⁶ Para el cómputo de los Miembros en el presente documento, véase también la sección 1.4 " Símbolos y abreviaturas".

Gráfico 4: Cumplimiento de la obligación de notificación del cuadro MA.2, 1995-2021 (número de Miembros)

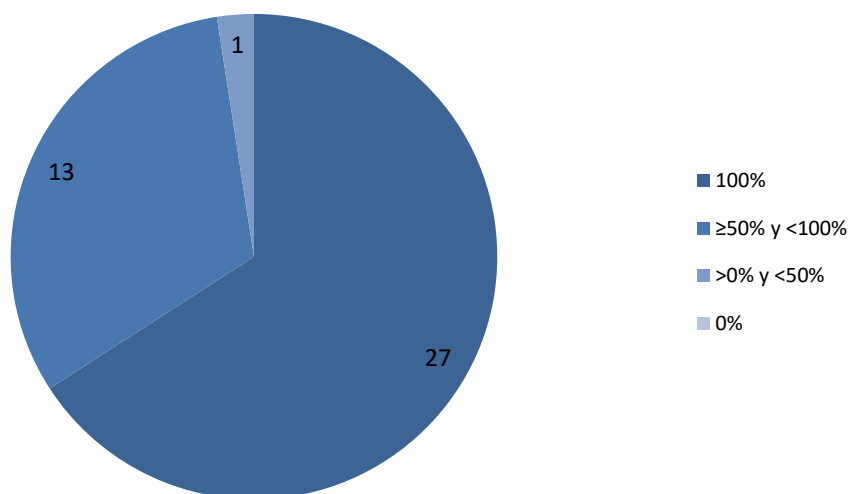

1.1.3 Notificaciones del cuadro MA.5 (Salvaguardia especial; artículos 5.7 y 18.2 - 30 días)

1.11. Las notificaciones del cuadro MA.5 deben ser presentadas anualmente por los Miembros que se hayan reservado el derecho a recurrir a las disposiciones de salvaguardia especial, según lo indicado en la Sección I-A de la Parte I de su Lista, no más tarde de los 30 días posteriores al año en cuestión.

1.12. Para el período 1995-2021 hay 93 notificaciones del cuadro MA.5 pendientes, lo que representa el 11% del total de notificaciones de este tipo previstas para este período. De los 34 Miembros que tienen esta obligación de notificación, 20 Miembros están al día con sus obligaciones correspondientes al período considerado. Doce Miembros tienen una tasa de cumplimiento de entre el 50% y el 99%, 1 Miembro tiene una tasa de entre el 1% y el 49%, y otro Miembro tiene una tasa de cumplimiento equivalente a cero (gráfico 5).

Gráfico 5: Cumplimiento de la obligación de notificación del cuadro MA.5, 1995-2021 (número de Miembros)

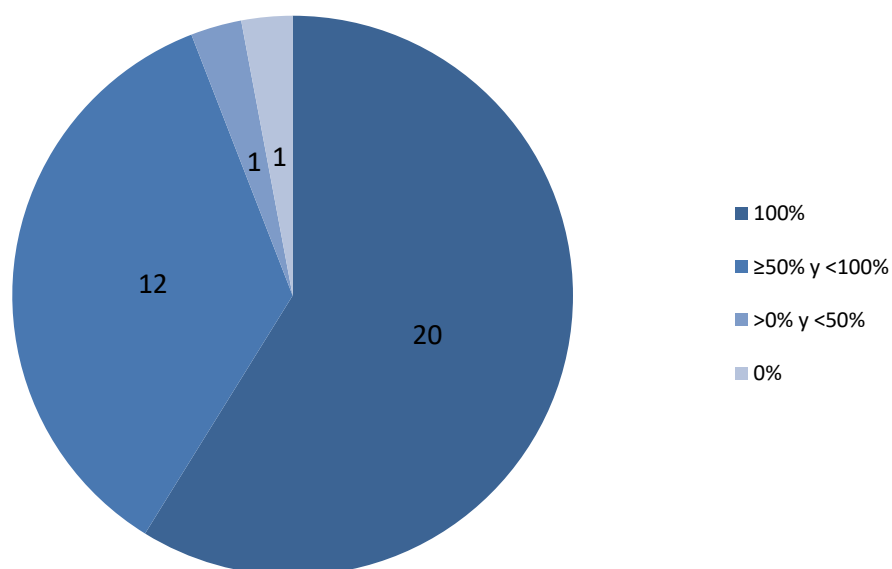

1.1.4 Notificaciones del cuadro DS.1 (Ayuda interna; artículo 18.2 - 90 días, o 120 días si la notificación inicial es provisional)

1.13. Las notificaciones del cuadro DS.1 deben ser presentadas anualmente por los Miembros que hayan especificado niveles de base y anuales de compromiso en la Sección I de la Parte IV de su Lista, no más tarde de los 90 días posteriores al año en cuestión. Todos los demás Miembros, excepto los países menos adelantados (PMA) Miembros, deben presentar una notificación anual del cuadro DS.1.⁷ Los PMA Miembros deben presentar cada dos años los cuadros justificantes DS.1 a DS.3 (lo que se indica con la anotación "(NA)").

1.14. Para el período 1995-2021 hay 982 notificaciones del cuadro DS.1 pendientes. Esta categoría de notificación tiene el porcentaje más alto de notificaciones pendientes: el 34% de las notificaciones de este tipo están pendientes. Las tasas de cumplimiento respecto del cuadro DS.1 varían considerablemente. Hay 26 Miembros con un cumplimiento del 100%; mientras que 27 Miembros registran una tasa de cumplimiento del 0% (gráfico 6).

Gráfico 6: Cumplimiento de la obligación de notificación del cuadro DS.1, 1995-2021 (número de Miembros)

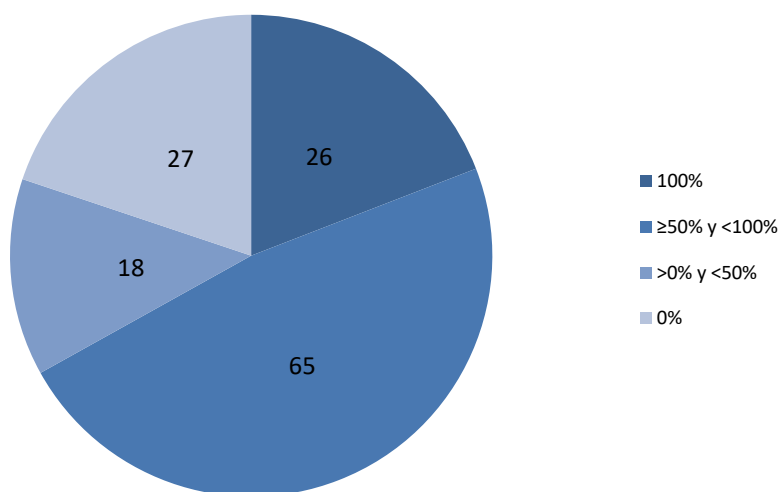

1.1.5 Notificaciones del cuadro ES.1 (Subvenciones a la exportación; artículo 18.2 - 60 días, o 120 días si la notificación inicial es provisional)

1.15. Las notificaciones del cuadro ES.1 deben ser presentadas anualmente por los Miembros que hayan especificado niveles de base y anuales de compromiso en la Sección II de la Parte IV de su Lista, no más tarde de los 60 días posteriores al año en cuestión. Los Miembros que no hayan consignado tales compromisos deben presentar una notificación anual (en un plazo de 30 días contados a partir del final del año en cuestión) en forma de declaración en la que confirmen que no hay subvenciones a la exportación o, en el caso de los países en desarrollo Miembros que otorguen determinadas subvenciones a la exportación de conformidad con el artículo 9.4, en los términos del cuadro justificante ES.2.

1.16. Para el período 1995-2021 hay 790 notificaciones del cuadro ES.1 pendientes, lo que representa el 24% del total de notificaciones de este tipo previstas para este período. Al igual que en el caso del cuadro DS.1, las tasas de cumplimiento de la obligación de notificación del cuadro ES.1 varían en gran medida. Un total de 55 Miembros han presentado todas las notificaciones que les corresponden, mientras que 14 Miembros tienen una tasa de cumplimiento del 0% (gráfico 7).

⁷ Según lo previsto en el documento G/AG/2 y a petición de un país en desarrollo Miembro, el Comité podrá dejar sin efecto esta prescripción, salvo en lo que respecta a los cuadros justificantes DS.1 a DS.3.

Gráfico 7: Cumplimiento de la obligación de notificación del cuadro ES.1, 1995-2021 (número de Miembros)

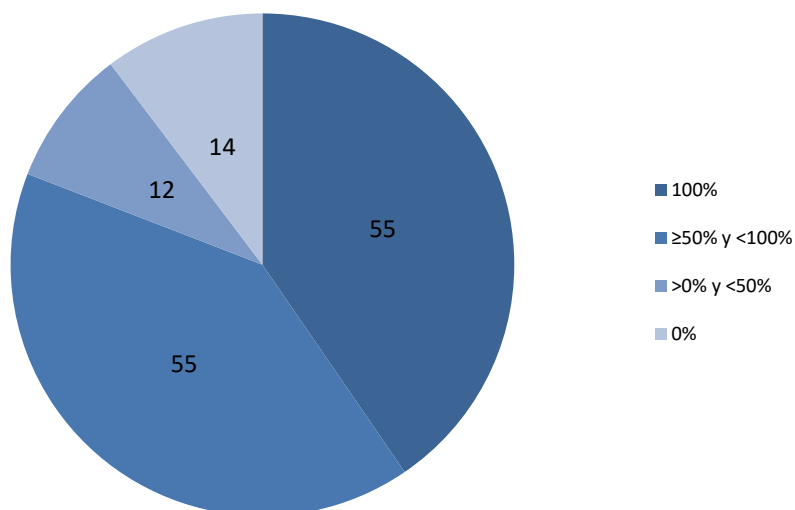

1.1.6 Notificaciones del cuadro ES.2 (Exportaciones totales; artículos 10 y 18.2 - 120 días)

1.17. Las notificaciones del cuadro ES.2 deben ser presentadas anualmente por los Miembros que hayan especificado compromisos en materia de subvenciones a la exportación en la Sección II de la Parte IV de su Lista y los "exportadores importantes" enumerados en el documento G/AG/2/Add.1, no más tarde de los 120 días posteriores al año en cuestión. Algunos Miembros también presentan una notificación del cuadro ES.2 de manera voluntaria, sobre la base del informe del Presidente relativo a la revisión de la lista de exportadores importantes (G/AG/W/123).

1.18. Para el período 1995-2021 hay 39 notificaciones del cuadro ES.2 pendientes, lo que representa el 6% del total de notificaciones de este tipo previstas para este período. Un total de 21 Miembros han presentado todas las notificaciones que les corresponden del cuadro ES.2. Además, 5 Miembros tienen una tasa de cumplimiento de entre el 50% y el 99%. El Miembro restante tiene una tasa de cumplimiento inferior al 50% (gráfico 8).

Gráfico 8: Cumplimiento de la obligación de notificación del cuadro ES.2, 1995-2021 (número de Miembros)

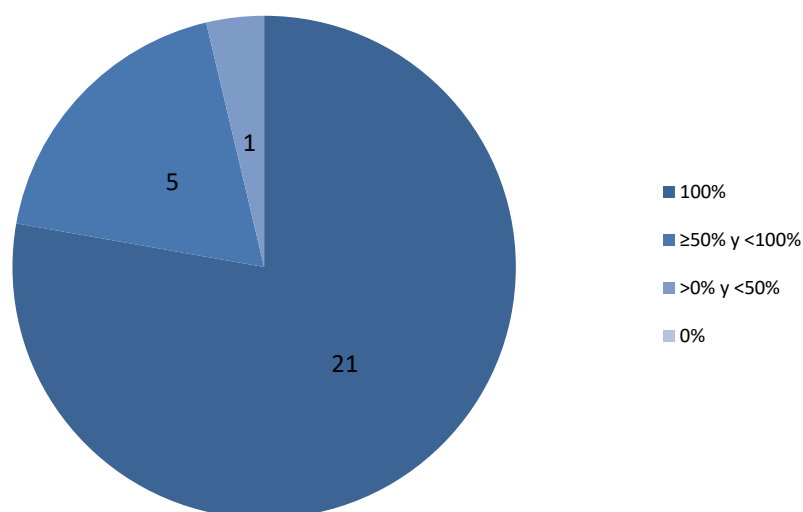

1.2 Otras obligaciones de notificación periódica aplicables solamente en caso de mantenimiento de medidas específicas

1.2.1 Notificaciones del cuadro ES.3 (Volumen total de ayuda alimentaria; artículos 10 y 18.2 - 120 días)

1.19. Las notificaciones del cuadro ES.3 deben ser presentadas anualmente por todos los Miembros donantes de alimentos para todos los productos donados (excepto los productos respecto de los cuales la información haya de presentarse en el cuadro ES.1), no más tarde de los 120 días posteriores al año en cuestión. Los Miembros que no proporcionan ayuda alimentaria no están obligados a presentar una "notificación negativa". Desde 1995 hasta el 14 de septiembre de 2023, se han presentado a la OMC un total de 244 notificaciones del cuadro ES.3 (con inclusión de las adiciones, correcciones y revisiones).

1.2.2 Notificaciones del cuadro NF.1 (Ayuda alimentaria y de otro tipo en el contexto de la Decisión de Marrakech; artículo 16.2 - 60 días)

1.20. Las notificaciones del cuadro NF.1 deben ser presentadas por todos los Miembros donantes respecto de las medidas adoptadas en el marco de la Decisión sobre medidas relativas a los posibles efectos negativos del programa de reforma en los países menos adelantados y en los países en desarrollo importadores netos de productos alimenticios, no más tarde de los 60 días posteriores al año en cuestión. Los Miembros que no proporcionan ayuda alimentaria o de otro tipo a los países de que se trata no están obligados a presentar una "notificación negativa". Desde 1995 hasta el 14 de septiembre de 2023, se han presentado a la OMC un total de 260 notificaciones del cuadro NF.1 (con inclusión de las adiciones, correcciones y revisiones).

1.3 Cuestionario sobre competencia de las exportaciones del Anexo de la Decisión Ministerial sobre la competencia de las exportaciones (subvenciones a la exportación, créditos a la exportación, garantías de créditos a la exportación o programas de seguro, ayuda alimentaria internacional y empresas comerciales del Estado exportadoras de productos agropecuarios)

1.21. En la Decisión Ministerial sobre la competencia de las exportaciones adoptada por los Ministros el 19 de diciembre de 2015 en la Décima Conferencia Ministerial de la OMC, celebrada en Nairobi (la Decisión de Nairobi)⁸, se encomienda al Comité la vigilancia de la aplicación de la Decisión de conformidad con las prescripciones de notificación vigentes en el marco del Acuerdo sobre la Agricultura, complementadas por las disposiciones incluidas en el Anexo de la Decisión de Nairobi. En dicho Anexo se declara que, de conformidad con la Declaración de Bali⁹, los Miembros seguirán facilitando información sobre las subvenciones a la exportación, los créditos a la exportación, las garantías de créditos a la exportación o los programas de seguro, la ayuda alimentaria internacional y las empresas comerciales del Estado exportadoras de productos agropecuarios en el marco de un proceso de examen anual. Ese ejercicio se facilita mediante un cuestionario sobre competencia de las exportaciones que sigue la estructura del Anexo de la Decisión de Nairobi, que la Secretaría distribuye cada año a los Miembros. Desde 2021, todos los Miembros están obligados a responder al cuestionario, una vez expirado el período de gracia previsto en la nota 17 de la Decisión de Nairobi. El registro anual de respuestas de los Miembros al cuestionario figura en la sección 4 del presente documento.¹⁰

⁸ WT/MIN(15)/45-WT/L/980.

⁹ WT/MIN(13)/40-WT/L/915.

¹⁰ Véase el párrafo 4.6 del documento G/AG/R/102.

1.4 Símbolos y abreviaturas

Un espacio en blanco (" ") indica que la notificación está pendiente.

Una "equis" mayúscula ("**X**") indica que se ha distribuido una notificación. De esto no se ha de deducir necesariamente que se trata de una notificación completa o satisfactoria en lo que respecta a las prescripciones.

Una "equis" mayúscula seguida de un asterisco en forma de superíndice ("**X***") indica que se ha presentado una revisión o suplemento de la notificación inicial única del cuadro MA.1.

Una "pe" mayúscula ("**P**") indica que se ha recibido una notificación que está siendo procesada o está pendiente de que el Miembro que notifica presente información adicional. Las notificaciones pendientes llevarán el símbolo "P" durante un período máximo de seis meses.

Una "ene" mayúscula y una "a" mayúscula ("**NA**") indica que la prescripción no era aplicable en el período considerado, sea porque no había ningún compromiso pertinente (por ejemplo, en relación con contingentes arancelarios), sea porque el país en cuestión aún no era Miembro de la OMC.

Una "ene" mayúscula y una "a" mayúscula entre paréntesis ("**(NA)**") se utiliza en el caso de los PMA Miembros, que deben presentar cada dos años las notificaciones relativas a la ayuda interna.

Las celdas sombreadas indican que el Miembro ha consignado en su Lista un compromiso de reducción de la ayuda interna y/o de las subvenciones a la exportación.

La **Unión Europea** hace referencia a la UE-15 a partir de 1995, la UE-25 a partir de 2004, la UE-27 a partir de 2007, la UE-28 a partir de 2013 y la UE-27 a partir de 2021, a raíz de la salida del **Reino Unido** de la Unión. El **Reino Unido** dejó de ser Estado miembro de la Unión Europea el 1 de febrero de 2020; las notificaciones anuales sobre agricultura de la Unión Europea incluyen información con respecto al Reino Unido para los años de aplicación 1995-2020.

Suiza hace referencia a Suiza-Liechtenstein en todos los cuadros, excepto en los cuadros 3.2 y 4.1.

2 CUMPLIMIENTO DE LAS OBLIGACIONES DE NOTIFICACIÓN ANUAL

2.1. Los porcentajes correspondientes al "cumplimiento (%)" que figuran en la última columna de los cuadros 2.1 a 2.5 *infra* se calculan sobre la base del número de años abarcados por las notificaciones de cada Miembro, distribuidas al 14 de septiembre de 2023, en comparación con el número total de años de aplicación correspondientes a ese Miembro para el período 1995-2021. Un cumplimiento del 100% de la obligación en materia de notificación indica que se distribuyeron todas las notificaciones pertinentes correspondientes al período 1995-2021 antes de la fecha límite del 14 de septiembre de 2023. No se tiene en cuenta la fecha efectiva de presentación/distribución de las notificaciones, y por lo tanto el porcentaje de cumplimiento no tiene en cuenta la "puntualidad" de las notificaciones presentadas por los Miembros. En el presente documento, en lo que respecta al cumplimiento tampoco se tiene en cuenta la calidad ni el contenido de las notificaciones presentadas. Habida cuenta de los diferentes tipos de años de aplicación (año civil, campaña de comercialización, ejercicio financiero, etc.) utilizados en las notificaciones anuales de los Miembros, el año "2022" no se ha tenido en cuenta en el cálculo sobre el cumplimiento ya que es posible que en algunos casos no se hayan cumplido los plazos de presentación de las notificaciones correspondientes a 2022. En los cuadros se han incluido las notificaciones de los Miembros correspondientes a 2022 distribuidas al 14 de septiembre de 2023. La información detallada sobre el cumplimiento (para el período 1995-2022) también puede consultarse en la sección "Cumplimiento de las obligaciones de notificación" del Sistema de Gestión de la Información sobre la Agricultura (<http://aqims.wto.org>).

2.1 Compromisos sobre contingentes arancelarios y de otro tipo (cuadros MA.1 y MA.2)

		MA.1	MA.2																		Cumplimiento (%)
		Inicial	2005	2006	2007	2008	2009	2010	2011	2012	2013	2014	2015	2016	2017	2018	2019	2020	2021	2022	
1	Australia	X*	X	X	X	X	X	X	X	X	X	X	X	X	X	X	X	X	X		100
2	Barbados	X*																			22
3	Brasil	X*	X	X	X	X	X	X	X	X	X	X	X	X	X	X	X	X	X		100
4	Canadá	X*	X	X	X	X	X	X	X	X	X	X	X	X	X	X	X	X	X		100
5	Chile	X*	X	X	X	X	X	X	X	X	X	X	X	X	X	X	X	X	X	X	100
6	China	X*	X	X	X	X	X	X	X	X	X	X	X	X	X	X	X	X	X		100
7	Colombia	X*	X	X	X	X	X	X	X	X	X	X	X	X	X	X	X	X			96
8	Costa Rica	X*	X	X	X	X	X	X	X	X	X	X	X	X	X	X	X	X	X	X	100
9	República Dominicana	X*	X	X	X	X	X	X	X	X	X	X	X	X	X	X	X	X	X	X	100
10	Ecuador	X*	X	X	X	X	X	X	X	X	X	X	X	X	X	X					88
11	El Salvador	X*	X	X	X	X	X	X	X	X	X	X	X	X	X	X	X	X	X		100
12	Unión Europea	X*	X	X	X	X	X	X	X	X	X	X	X	X	X	X	X	X	X		100
13	Guatemala	X*	X	X	X	X	X	X	X	X	X	X	X	X	X	X	X	X	P		96
14	Islandia	X	X	X	X	X	X	X	X	X	X	X	X	X	X	X	X	X	X		100
15	India	X*	X	X	X	X	X	X	X	X	X	X	X	X	X	X	X	X	X	X	100
16	Indonesia	X*	X	X	X	X	X	X	X	X	X	X	X	X	X	X					89
17	Israel	X*	X	X	X	X	X	X	X	X	X	X	X	X	X	X	X	X	X		100
18	Japón	X*	X	X	X	X	X	X	X	X	X	X	X	X	X	X	X	X	X	X	100
19	Kazajstán	X*	NA	NA	NA	NA	NA	NA	NA	NA	NA	NA	NA	X	X	X	X	X	X		100
20	Corea, República de	X*	X	X	X	X	X	X	X	X	X	X	X	X	X	X	X	X	X		100
21	Malasia	X*	X	X	X	X	X	X	X	X	X	X	X	X	X	X					89
22	México	X	X	X	X	X	X	X	X	X	X	X	X	X	X	X	X	X			96
23	Moldova, República de	X*	NA	NA	NA	NA	X	X	X	X	X	X	X	X	X	X	X	X	X	X	100
24	Marruecos	X	X	X	X	X	X	X	X	X	X	X	X	X	X	X	X	X	X		100
25	Nueva Zelandia	X*	X	X	X	X	X	X	X	X	X	X	X	X	X	X	X	X	X	X	100
26	Nicaragua	X	X	X	X	X	X	X	X	X	X	X	X	X	X	X	X	X		X	96

		MA.1	MA.2																		
		Inicial	2005	2006	2007	2008	2009	2010	2011	2012	2013	2014	2015	2016	2017	2018	2019	2020	2021	2022	Cumplimiento (%)
27	Macedonia del Norte	X	X	X	X	X	X	X	X	X	X	X	X	X	X	X	X	X	X	X	95
28	Noruega	X*	X	X	X	X	X	X	X	X	X	X	X	X	X	X	X	X	X	X	100
29	Panamá	X*	X	X	X	X	X	X	X	X	X	X	X	X	X	X	X	X	X	X	100
30	Filipinas	X*	X	X	X	X	X	X	X	X	X	X	X	X	X	X	X	X	X		100
31	Federación de Rusia	X*	NA	NA	NA	NA	NA	NA	NA	NA	X	X	X	X	X	X	X	X			89
32	Sudáfrica	X*	X	X	X	X	X	X	X	X	X	X	X	X	X	X	X	X			96
33	Suiza	X*	X	X	X	X	X	X	X	X	X	X	X	X	X	X	X	X	X		100
34	Taipei Chino	X*	X	X	X	X	X	X	X	X	X	X	X	X	X	X	X	X	X	X	100
35	Tailandia	X*	X	X	X	X	X	X	X	X	X	X	X	X	X	X	X	X	X	X	100
36	Túnez	X*	X	X	X	X	X	X	X	X	X	X	X	X	X	P	P				85
37	Ucrania	X*	NA	NA	NA	NA	X	X	X	X	X	X	X	X	X	X	X	X	X	X	100
38	Reino Unido	X	NA	NA	NA	NA	NA	NA	NA	NA	NA	NA	NA	NA	NA	NA	NA	NA	X	X	100
39	Estados Unidos de América	X*	X	X	X	X	X	X	X	X	X	X	X	X	X	X	X	X	X	X	100
40	Venezuela, República Bolivariana de	X*	X	X	X	X					X			X	X						52
41	Viet Nam	X	NA	NA				X	X	X	X	X	X	X	X	X	X				67

2.2 Salvaguardia especial (cuadro MA.5)

		MA.5																		
		2005	2006	2007	2008	2009	2010	2011	2012	2013	2014	2015	2016	2017	2018	2019	2020	2021	2022	Cumplimiento (%)
1	Australia	X	X	X	X	X	X	X	X	X	X	X	X	X	X	X	X	X	X	100
2	Barbados	X	X	X	X	X				X	X	X	X							70
3	Botswana	X	X	X	X	X	X	X	X	X	X	X	X	X						85
4	Canadá	X	X	X	X	X	X	X	X	X	X	X	X	X	X	X	X	X	X	100
5	Colombia	X	X	X	X	X	X	X	X	X	X	X	X	X	X	X	X	P		93
6	Costa Rica	X	X	X	X	X	X	X	X	X	X	X	X	X	X	X	X	X	X	100
7	Ecuador	X	X	X	X	X	X	X	X	X	X	X	X	X	X					88
8	El Salvador	X	X	X	X	X	X	X	X	X	X	X	X	X	X	X	X	X		100
9	Eswatini																			0
10	Unión Europea	X	X	X	X	X	X	X	X	X	X	X	X	X	X	X	X	X	X	100
11	Guatemala	X	X	X	X	X	X	X	X	X	X	X	X	X	X	X	X	X	X	100
12	Islandia	X	X	X	X	X	X	X	X	X	X	X	X	X	X	X	X	X	X	100
13	Indonesia	X	X	X	X	X	X	X	X	X	X	X	X	X	X					89
14	Israel	X	X	X	X	X	X	X	X	X	X	X	X	X	X	X	X	X		100
15	Japón	X	X	X	X	X	X	X	X	X	X	X	X	X	X	X	X	X	X	100
16	Corea, República de	X	X	X	X	X	X	X	X	X	X	X	X	X	X	X	X	X		100
17	Malasia	X	X	X	X	X	X	X	X	X	X	X	X							81
18	México	X	X	X	X	X	X	X	X	X	X	X	X	X	X	X	X	X	X	100
19	Marruecos	X	X	X	X	X	X	X	X	X	X	X	X	X	X	X	X	X		100
20	Namibia	X	X	X	X	X														56
21	Nueva Zelandia	X	X	X	X	X	X	X	X	X	X	X	X	X	X	X	X	X	X	100
22	Nicaragua	X	X	X	X	X	X	X	X	X	X	X	X	X	X	X	X		X	96
23	Noruega	X	X	X	X	X	X	X	X	X	X	X	X	X	X	X				96
24	Panamá	X	X	X	X	X	X	X	X	X	X	X	X	X	X	X	X	X	X	100

		MA.5																		Cumplimiento (%)
		2005	2006	2007	2008	2009	2010	2011	2012	2013	2014	2015	2016	2017	2018	2019	2020	2021	2022	
25	Filipinas	X	X	X	X	X	X	X	X	X	X	X	X	X	X	X	X	X		100
26	Sudáfrica	X	X	X	X	X	X	X	X	X	X	X	X	X	X	X	X			96
27	Suiza	X	X	X	X	X	X	X	X	X	X	X	X	X	X	X	X	X	X	100
28	Taipei Chino	X	X	X	X	X	X	X	X	X	X	X	X	X	X	X	X	X	X	100
29	Tailandia	X	X	X	X	X	X	X	X	X	X	X	X	X	X	X		X	X	96
30	Túnez	X	X	X	X	X	X	X	X	X	X	X	X	X	X	X				93
31	Reino Unido	NA	NA	NA	NA	NA	NA	NA	NA	NA	NA	NA	NA	NA	NA	NA	NA	X	X	100
32	Estados Unidos de América	X	X	X	X	X	X	X	X	X	X	X	X	X	X	X	X	X		100
33	Uruguay	X	X	X	X	X	X	X	X	X	X	X	X	X	X	X	X	X	X	100
34	Venezuela, República Bolivariana de																			15

2.3 Ayuda interna (cuadro DS.1)

		DS.1																		Cumplimiento (%)
		2005	2006	2007	2008	2009	2010	2011	2012	2013	2014	2015	2016	2017	2018	2019	2020	2021	2022	
1	Afganistán	NA	NA	NA	NA	NA	NA	NA	NA	NA	NA	NA	P	P	P	P	P		(NA)	0
2	Albania	X	X	X	X	X	X			X				X						59
3	Angola	(NA)		(NA)		(NA)		(NA)		(NA)		(NA)		(NA)		(NA)		(NA)		0
4	Antigua y Barbuda																			0
5	Argentina	X	X	X	X	X	X	X	X	X	X	X	X	X	X	X				93
6	Armenia	X	X	X	X	X	X	X	X	X	X							P		63
7	Australia	X	X	X	X	X	X	X	X	X	X	X	X	X	X					89
8	Bahrein, Reino de	X	X	X	X	X	X	X	X	X	X	X	X	X	X	X				93
9	Bangladesh	(NA)	X	(NA)	X	(NA)	X	(NA)	X	(NA)	X	(NA)	X	(NA)	X	(NA)	X	(NA)		94
10	Barbados	X	X	X	X	X	X	X	X	X	X	X								78
11	Belice																			0
12	Benin		(NA)		(NA)		(NA)		(NA)		(NA)		(NA)		(NA)		(NA)		(NA)	8
13	Bolivia, Estado Plurinacional de	X	X	X	X	X	X	X	X	X	X	X	X	X	X	X	X	X		100
14	Botswana	X	X	X	X	X	X	X	X	X	X	X	X	X	X	X	X			96
15	Brasil	X	X	X	X	X	X	X	X	X	X	X	X	X	X	X	X	X		100
16	Brunei Darussalam																			0
17	Burkina Faso	X	(NA)	X	(NA)	X	(NA)	X	(NA)	X	(NA)	X	(NA)	X	(NA)	X	(NA)	X	(NA)	100
18	Burundi	(NA)	X	(NA)	X	X	X	X	X	X	X	X	(NA)		(NA)		(NA)		(NA)	82
19	Camboya	X	X	X	X	X	(NA)	X	(NA)	X	(NA)	X	(NA)	X	(NA)	P	P	P	(NA)	83
20	Camerún	X	X	X	X	X	X	X	X	X	X	X	X	X	X					88
21	Canadá	X	X	X	X	X	X	X	X	X	X	X	X	X	X	X	X			96
22	Cabo Verde	NA	NA	NA																0
23	República Centroafricana	(NA)		(NA)		(NA)		(NA)		(NA)		(NA)		(NA)		(NA)		(NA)		0
24	Chad	X	X	X	X	X	X	X	X	X	X	(NA)		(NA)		(NA)		(NA)		86
25	Chile	X	X	X	X	X	X	X	X	X	X	X	X	X	X	X	X	X	X	100
26	China	X	X	X	X	X	X	X	X	X	X	X	X	X	X	X	X			96
27	Colombia	X	X	X	X	X	X	X	X	X	X	X	X	X	X	X	X			96
28	Congo	X	X	X	X	X	X	X	X	X	X	X	X	X	X	X	X			96
29	Costa Rica	X	X	X	X	X	X	X	X	X	X	X	X	X	X	X	X	X		100
30	Côte d'Ivoire	X	X	X	X	X	X	X	X	X	X	X	X	X	X	X	X	X		100
31	Cuba	X	X	X	X	X	X	X	X	X	X	X	X	X	X	X	X	X	X	100

		DS.1																		Cumplimiento (%)
		2005	2006	2007	2008	2009	2010	2011	2012	2013	2014	2015	2016	2017	2018	2019	2020	2021	2022	
32	República Democrática del Congo	(NA)		(NA)		(NA)		(NA)		(NA)		(NA)		(NA)		(NA)		(NA)		0
33	Djibouti	(NA)		(NA)		(NA)		(NA)		(NA)		(NA)		(NA)		(NA)		(NA)		0
34	Dominica																			0
35	República Dominicana	X	X	X	X	X	X	X	X	X	X	X	X	X	X	X	X	X		100
36	Ecuador	X	X	X	X	X	X	X	X	X	X	X	X	X	X					88
37	Egipto	X	X	X	X	X	X	X	X	X	X	X	X							59
38	El Salvador	X	X	X	X	X	X	X	X	X	X	X	X	X	X	X	X			96
39	Eswatini																			0
40	Unión Europea	X	X	X	X	X	X	X	X	X	X	X	X	X	X	X				93
41	Fiji	X	X	X	X	X	X	X	X	X	X	X								77
42	Gabón	X	X	X	X	X		X	X	X	X	X	X							78
43	Gambia	X	(NA)	X	(NA)	X	(NA)	X	(NA)	X	(NA)	X	(NA)	X	(NA)	X	(NA)		(NA)	92
44	Georgia	X	X	X	X	X	X	X	X	X	X	X	X	X	X	X	X	X		100
45	Ghana																			0
46	Granada																			0
47	Guatemala	X	X	X	X	X	X	X	X	X	X	X	X	X	X	X	X	X		93
48	Guinea	(NA)		(NA)		(NA)		(NA)		(NA)		(NA)		X	X	X	(NA)	(NA)		20
49	Guinea-Bissau	(NA)		(NA)		(NA)		(NA)		(NA)		(NA)		(NA)		(NA)		(NA)		0
50	Guyana																			37
51	Haití		(NA)		(NA)		(NA)		(NA)		(NA)		(NA)		(NA)		(NA)		(NA)	15
52	Honduras	X	X	X	X	X	X	X	X	X	X	X								78
53	Hong Kong, China	X	X	X	X	X	X	X	X	X	X	X	X	X	X	X	X	X	X	100
54	Islandia	X	X	X	X	X	X	X	X	X	X	X	X	X	X	X	X	X		96
55	India	X	X	X	X	X	X	X	X	X	X	X	X	X	X	X	X	X	X	100
56	Indonesia	X	X	X	X	X	X	X	X	X	X	X	X	X	X	X	X	X	X	100
57	Israel	X	X	X	X	X	X	X	X	X	X	X	X	X	X	X	X	X		96
58	Jamaica	X	X	X	X	X	X	X	X	X	X	X	X							81
59	Japón	X	X	X	X	X	X	X	X	X	X	X	X	X	X	X	X	X	X	100
60	Jordania	X	X	X	X	X	X	X	X	X	X									68
61	Kazajistán	NA	NA	NA	NA	NA	NA	NA	NA	NA	NA	NA	X	X	X	X	X	X		100
62	Kenya																			7
63	Corea, República de	X	X	X	X	X	X	X	X	X	X	X	X	X	X					89
64	Kuwait, Estado de																			0
65	República Kirguisa								X	X	X	X	X	X	X	X				38
66	República Democrática Popular Lao	NA	NA	NA	NA	NA	NA	NA	NA	(NA)		X		(NA)		(NA)		(NA)		20
67	Lesotho	(NA)		(NA)		(NA)		(NA)	X	(NA)		(NA)		(NA)		(NA)	P	(NA)		8
68	Liberia	NA	NA	NA	NA	NA	NA	NA	NA	NA	NA	NA	(NA)		(NA)		(NA)		(NA)	0
69	Macao, China	X	X	X	X	X	X	X	X	X	X	X	X	X	X	X	X	X	X	100
70	Madagascar	(NA)	X	(NA)	X	(NA)	X	(NA)	X	(NA)		(NA)		(NA)		(NA)		(NA)		69
71	Malawi	X	X	X	X	X	X	X	(NA)		(NA)	X	X	(NA)		(NA)		(NA)		71
72	Malasia	X	X	X	X	X	X	X	X	X	X	X								78
73	Maldivas	(NA)		(NA)		(NA)														19
74	Malí	X	X	X	X	X	X	X	X	(NA)	X	X	X	(NA)		(NA)	P	(NA)		83
75	Mauritania	(NA)		(NA)		(NA)		(NA)		(NA)		(NA)		(NA)		(NA)		(NA)		0
76	Mauricio			X						X	X	X	X	X	X	X	X	X		37
77	México	X	X	X	X	X	X	X	X	X	X	X	X	X	X	X	X			96
78	Moldova, República de	X	X	X	X	X	X	X	X	X	X	X	X	X						76

		DS.1																		Cumplimiento (%)
		2005	2006	2007	2008	2009	2010	2011	2012	2013	2014	2015	2016	2017	2018	2019	2020	2021	2022	
79	Mongolia			X	X	X	X	X	X	X	X	X	X	X	X	X	X	X		72
80	Montenegro	NA	NA	NA	NA	NA	NA	NA		X										10
81	Marruecos	X	X	X																48
82	Mozambique	(NA)		(NA)		(NA)		(NA)		(NA)		(NA)		(NA)		(NA)		(NA)		0
83	Myanmar	(NA)		(NA)		(NA)		(NA)		(NA)		(NA)		(NA)		(NA)		(NA)		50
84	Namibia	X	X	X	X	X														56
85	Nepal	X	(NA)	X	(NA)	X	X	X	(NA)	X	(NA)	X	(NA)		(NA)	X	(NA)		(NA)	80
86	Nueva Zelandia	X	X	X	X	X	X	X	X	X	X	X	X	X	X	X	X	X	X	100
87	Nicaragua	X	X	X	X	X	X	X	X	X	X	X	X	X	X	X	X	X		100
88	Níger	(NA)		(NA)		(NA)		(NA)		(NA)		(NA)		(NA)		(NA)		(NA)		0
89	Nigeria	X	X	X	X	X	X	X	X	X	X	X	X	X	X	X	X	X		96
90	Macedonia del Norte	X	X	X																26
91	Noruega	X	X	X	X	X	X	X	X	X	X	X	X	X	X	X	X	X		100
92	Omán	X	X	X	X	X	X	X	X	X	X	X	X	X	X	X				91
93	Pakistán	X	X	X	X	X	X	X	X	X	X	X								78
94	Panamá	X	X	X	X	X	X	X	X	X	X	X	X	X	X	X	X	X	X	100
95	Papua Nueva Guinea									X	X		X	X						15
96	Paraguay	X	X	X	X	X	X	X	X	X	X	X	X	X	X	X	X	X		100
97	Perú	X	X	X	X	X	X	X	X	X	X	X	X	X	X					89
98	Filipinas	X	X	X	X	X	X	X	X	X	X	X	X	X	X	X	X	X		100
99	Qatar	X	X	X	X	X	X	X	X											62
100	Federación de Rusia	NA	NA	NA	NA	NA	NA	NA	X	X	X	X	X	X	X	X	X			90
101	Rwanda		(NA)		(NA)		(NA)		(NA)		(NA)		(NA)		(NA)		(NA)		(NA)	0
102	Saint Kitts y Nevis																			0
103	Santa Lucía																			0
104	San Vicente y las Granadinas	X	X	X	X	X	X	X	X	X	X	X	X	X	X	X				93
105	Samoa	NA	NA	NA	NA	NA	NA	NA	(NA)	X	X	X	X	X	X	X	X			89
106	Arabia Saudita, Reino de la	NA	X	X	X	X	X	X	X	X	X	X	X	X	X	X				88
107	Senegal	(NA)	X	(NA)	X	(NA)	X	(NA)	X	(NA)	X	(NA)		(NA)		(NA)		(NA)		83
108	Seychelles	NA	NA	NA	NA	NA	NA	NA	NA	NA	NA	X	X	X	X	X				71
109	Sierra Leona	(NA)		(NA)		(NA)		(NA)		(NA)		(NA)		(NA)		(NA)		(NA)		0
110	Singapur	X	X	X	X	X	X	X	X	X	X	X	X	X	X	X	X	X		100
111	Islas Salomón		(NA)		(NA)		(NA)		(NA)		(NA)		(NA)		(NA)		(NA)		(NA)	0
112	Sudáfrica	X	X	X	X	X	X	X	X	X	X									74
113	Sri Lanka	X	X	X	X	X	X	X	X	X	X	X	X							81
114	Suriname																			0
115	Suiza	X	X	X	X	X	X	X	X	X	X	X	X	X	X	X	X	X		100
116	Taipei Chino	X	X	X	X	X	X	X	X	X	X	X	X	X	X	X				90
117	Tayikistán	NA	NA	NA	NA	NA	NA	NA	NA	X	X	X	X	X	X					67
118	Tanzanía	(NA)		(NA)		(NA)		(NA)		(NA)		(NA)		(NA)		(NA)		(NA)		0
119	Tailandia	X	X	X	X						X	X	X							63
120	Togo	(NA)	X	(NA)	X	(NA)	X	(NA)	X	(NA)	X	(NA)	X	(NA)	X	(NA)	X	(NA)		100
121	Tonga	NA	NA	X	X	X	X	X	X	X	X	X	X	X	X	X				87
122	Trinidad y Tabago	X	X	X	X	X	X	X	X	X										70
123	Túnez	X	X	X	X	X	X	X	X	X	X	X	X	X	X	X				93
124	Turquía	X	X	X	X	X	X	X	X	X	X	X	X							81
125	Uganda	(NA)		(NA)		(NA)		(NA)		(NA)		(NA)		(NA)		(NA)		(NA)		38

		DS.1																		
		2005	2006	2007	2008	2009	2010	2011	2012	2013	2014	2015	2016	2017	2018	2019	2020	2021	2022	Cumplimiento (%)
126	Ucrania	NA	NA	NA	NA	X	X	X	X											31
127	Emiratos Árabes Unidos	X	X	X	X	X	X	X	X	X	X	X	X	X	X	X	X			96
128	Reino Unido	NA	NA	NA	NA	NA	NA	NA	NA	NA	NA	NA	NA	NA	NA	NA	NA	X	X	100
129	Estados Unidos de América	X	X	X	X	X	X	X	X	X	X	X	X	X	X	X	X	X		100
130	Uruguay	X	X	X	X	X	X	X	X	X	X	X	X							81
131	Vanuatu	NA	NA	NA	NA	NA	NA	NA	(NA)		X	X	(NA)	X	(NA)		(NA)		(NA)	50
132	Venezuela, República Bolivariana de																			15
133	Viet Nam	NA	NA	X	X	X	X	X	X	X	X	X	X	X	X	X				87
134	Yemen	NA	NA	NA	NA	NA	NA	NA	NA	NA	(NA)		(NA)		(NA)		(NA)		(NA)	0
135	Zambia	(NA)	X	(NA)	X	(NA)	X	(NA)	X	(NA)	X	(NA)		(NA)		(NA)		(NA)		62
136	Zimbabwe																			19

2.4 Subvenciones a la exportación: Compromisos de reducción de los desembolsos presupuestarios y las cantidades (cuadro ES.1)

		ES.1																			
		2005	2006	2007	2008	2009	2010	2011	2012	2013	2014	2015	2016	2017	2018	2019	2020	2021	2022	Cumplimiento (%)	
1	Afganistán	NA	NA	NA	NA	NA	NA	NA	NA	NA	NA	NA	X	X	X	X	X				83
2	Albania	X	X	X	X	X	X	X	X	X	X	X	X	X	X	X	X	X			100
3	Angola	X	X	X	X	X	X	X	X	X	X	X	X	X	X	X	X	X	X		100
4	Antigua y Barbuda																				0
5	Argentina	X	X	X	X	X	X	X	X	X	X	X	X	X	X	X					93
6	Armenia	X	X	X	X	X	X	X	X	X	X	X	X								74
7	Australia	X	X	X	X	X	X	X	X	X	X	X	X	X	X	X	X	X	X		100
8	Bahrein, Reino de	X	X	X	X	X	X	X	X	X	X	X	X	X	X	X					89
9	Bangladesh	X	X																		44
10	Barbados	X	X									X	X								52
11	Belice																				0
12	Benin																				0
13	Bolivia, Estado Plurinacional de	X	X	X	X	X	X	X	X	X	X	X	X	X	X	X	X	X	X		100
14	Botswana	X	X	X	X	X	X	X	X	X	X	X	X	X							85
15	Brasil	X	X	X	X	X	X	X	X	X	X	X	X	X	X	X	X	X	X		100
16	Brunei Darussalam	X	X	X	X	X	X	X	X	X	X	X	X	X	X	X	X	X	X		100
17	Burkina Faso	X	X	X	X	X	X	X	X	X	X	X	X	X	X	X					96
18	Burundi	X	X	X	X	X	X	X	X	X	X	X	X	X							85
19	Camboya	X	X	X	X	X	X	X	X	X	X	X	X	X	X	X	X	X	X		100
20	Camerún	X	X	X	X	X	X	X	X	X	X	X	X	X	X						88
21	Canadá	X	X	X	X	X	X	X	X	X	X	X	X	X	X	X	X	X	X		100
22	Cabo Verde	NA	NA	NA	X																7
23	República Centroafricana																				0
24	Chad	X	X	X	X	X	X	X	X	X	X	X	X								80
25	Chile	X	X	X	X	X	X	X	X	X	X	X	X	X	X	X	X	X	X		100
26	China	X	X	X	X	X	X	X	X	X	X	X	X	X	X	X	X	X	X		100
27	Colombia	X	X	X	X	X	X	X	X	X	X	X	X	X	X	X	X				96
28	Congo	X	X	X	X	X	X	X	X	X	X	X	X	X	X	X	X	X			96
29	Costa Rica	X	X	X	X	X	X	X	X	X	X	X	X	X	X	X	X	X	X		100
30	Côte d'Ivoire	X	X	X	X	X	X	X	X	X	X	X	X	X	X						89

		ES.1																			Cumplimiento (%)
		2005	2006	2007	2008	2009	2010	2011	2012	2013	2014	2015	2016	2017	2018	2019	2020	2021	2022		
31	Cuba	X	X	X	X	X	X	X	X	X	X	X	X	X	X	X				93	
32	República Democrática del Congo																			0	
33	Djibouti	X		X		X		X		X		X		X		X		X		52	
34	Dominica																			11	
35	República Dominicana	X	X	X	X	X	X	X	X	X	X	X	X	X	X	X	X	X	X	100	
36	Ecuador	X	X	X	X	X	X	X	X	X	X	X	X	X	X					88	
37	Egipto																			15	
38	El Salvador	X	X	X	X	X	X	X	X	X	X	X	X	X	X	X	X	X		100	
39	Eswatini	X	X	X	X	X	X	X												59	
40	Unión Europea	X	X	X	X	X	X	X	X	X	X	X	X	X	X	X	X	X		100	
41	Fiji	X	X	X	X	X	X	X	X	X	X	X								77	
42	Gabón	X	X	X	X	X		X	X	X	X	X	X							78	
43	Gambia	X	X	X	X	X	X	X	X	X	X	X	X	X	X	X	X	X		100	
44	Georgia	X	X	X	X	X	X	X	X	X	X	X	X	X	X	X	X	X		100	
45	Ghana																			22	
46	Granada																			0	
47	Guatemala	X	X	X	X	X	X	X	X	X	X	X	X	X		X	X	X	X	96	
48	Guinea	X	X	X	X	X	X	X	X	X	X	X	X	X	X	X	X	X		100	
49	Guinea-Bissau																			0	
50	Guyana																			37	
51	Haití	X	X	X	X	X	X	X	X	X	X	X	X	X	X	X	X	X	X	100	
52	Honduras	X	X	X	X	X	X	X	X	X	X	X	X	X	X	X	X			96	
53	Hong Kong, China	X	X	X	X	X	X	X	X	X	X	X	X	X	X	X	X	X	X	100	
54	Islandia	X	X	X	X	X	X	X	X	X	X	X	X	X	X	X	X	X	X	100	
55	India	X	X	X	X	X	X	X	X	X										70	
56	Indonesia	X	X	X	X	X	X	X	X	X	X	X	X	X	X					89	
57	Israel	X	X	X	X	X	X	X	X	X	X	X	X	X	X	X	X	X		100	
58	Jamaica	X	X	X	X	X	X	X	X	X	X	X	X							81	
59	Japón	X	X	X	X	X	X	X	X	X	X	X	X	X	X	X	X	X	X	100	
60	Jordania	X	X	X	X	X	X	X	X	X	X									68	
61	Kazajstán	NA	NA	NA	NA	NA	NA	NA	NA	NA	NA	NA	X	X	X	X	X	X		100	
62	Kenya	X	X	X	X	X	X	X	X	X	X	X	X	X	X	X	X			96	
63	Corea, República de	X	X	X	X	X	X	X	X	X	X	X	X	X	X	X	X	X		100	
64	Kuwait, Estado de	X	X	X	X	X	X				X									63	
65	República Kirguisa	X	X	X	X	X	X	X	X	X	X	X	X	X	X	X				88	
66	República Democrática Popular Lao	NA	NA	NA	NA	NA	NA	NA	NA	X										11	
67	Lesotho	X	X	X	X	X	X	X	X	X	X	X	X	X	X	X	X	X		100	
68	Liberia	NA	NA	NA	NA	NA	NA	NA	NA	NA	NA	NA								0	
69	Macao, China	X	X	X	X	X	X	X	X	X	X	X	X	X	X	X	X	X	X	100	
70	Madagascar	X	X	X	X	X	X	X	X	X	X	X	X	X	X	X	X	X	X	100	
71	Malawi	X	X	X	X	X	X	X	X		X	X	X							78	
72	Malasia	X	X	X	X	X	X	X	X	X	X	X	X	X	X	X				93	
73	Maldivas																			15	
74	Malí	X	X	X	X	X	X	X	X	X	X	X	X	X	X	X	X	X		100	
75	Mauritania	X	X	X	X	X	X	X	X	X	X	X	X	X	X	X	X	X		100	
76	Mauricio			X						X	X	X	X	X	X	X	X	X		37	
77	México	X	X	X	X	X	X	X	X	X	X	X	X	X	X	X	X	X		100	

		ES.1																			Cumplimiento (%)
		2005	2006	2007	2008	2009	2010	2011	2012	2013	2014	2015	2016	2017	2018	2019	2020	2021	2022		
78	Moldova, República de	X	X	X	X	X	X	X	X	X	X	X	X	X	X	X	X	X	X	100	
79	Mongolia	X	X	X	X	X	X	X	X	X	X	X								76	
80	Montenegro	NA	NA	NA	NA	NA	NA	NA	X	X	X	X	X	X	X	X	X	X	X	100	
81	Marruecos	X	X	X	X	X	X	X	X	X	X	X	X	X	X	X	X			93	
82	Mozambique																			0	
83	Myanmar	X	X	X	X	X	X	X	X	X	X	X	X	X	X	X	X	X	X	100	
84	Namibia	X	X	X	X	X														56	
85	Nepal	X	X	X	X	X	X	X	X	X	X	X	X	X	X					83	
86	Nueva Zelandia	X	X	X	X	X	X	X	X	X	X	X	X	X	X	X	X	X	X	100	
87	Nicaragua	X	X	X	X	X	X	X	X	X	X	X	X	X	X					89	
88	Níger	X	X	X	X	X	X	X	X	X	X	X	X	X	X	X	X	X		100	
89	Nigeria	X	X	X	X	X	X	X	X	X	X	X	X	X	X	X	X	X		96	
90	Macedonia del Norte	X	X	X	X	X	X	X	X	X	X	X	X	X	X	X	X	X		100	
91	Noruega	X	X	X	X	X	X	X	X	X	X	X	X	X	X	X	X	X	X	100	
92	Omán	X	X	X	X	X	X	X	X	X	X	X	X	X	X	X				91	
93	Pakistán	X	X	X	X	X	X	X	X	X	X	X	X	X	X	X	X	X		100	
94	Panamá	X	X	X	X	X	X	X	X	X	X	X	X	X	X	X	X	X	X	100	
95	Papua Nueva Guinea																			0	
96	Paraguay	X	X	X	X	X	X	X	X	X	X	X	X	X	X	X	X	X	X	100	
97	Perú	X	X	X	X	X	X	X	X	X	X	X	X	X						85	
98	Filipinas	X	X	X	X	X	X	X	X	X	X	X	X	X	X	X	X	X		100	
99	Qatar	X	X	X	X	X	X	X	X	X	X	X	X							81	
100	Federación de Rusia	NA	NA	NA	NA	NA	NA	NA	X	X	X	X	X	X	X	X	X	X	X	100	
101	Rwanda																			0	
102	Saint Kitts y Nevis																			0	
103	Santa Lucía																			19	
104	San Vicente y las Granadinas	X	X	X	X	X	X	X	X	X	X	X	X	X	X					89	
105	Samoa	NA	NA	NA	NA	NA	NA	NA	X	X	X	X	X	X	X	X	X			90	
106	Arabia Saudita, Reino de la	NA	X	X	X	X	X	X	X	X	X	X	X	X	X	X				88	
107	Senegal	X	X	X	X	X	X	X	X	X	X	X	X	X	X	X				93	
108	Seychelles	NA	NA	NA	NA	NA	NA	NA	NA	NA	NA	X	X	X	X	X	X	X		100	
109	Sierra Leona	X	X	X	X	X	X	X	X	X	X	X	X	X	X	X	X	X		100	
110	Singapur	X	X	X	X	X	X	X	X	X	X	X	X	X	X	X	X	X		100	
111	Islas Salomón																			0	
112	Sudáfrica	X	X	X	X	X	X	X	X	X	X	X	X	X						89	
113	Sri Lanka	X	X	X	X	X	X	X	X	X	X	X	X	X						85	
114	Suriname																			22	
115	Suiza	X	X	X	X	X	X	X	X	X	X	X	X	X	X	X	X	X	X	100	
116	Taipei Chino	X	X	X	X	X	X	X	X	X	X	X	X	X	X	X	X	X	X	100	
117	Tayikistán	NA	NA	NA	NA	NA	NA	NA	NA	X	X	X	X	X	X					67	
118	Tanzania	X	X	X	X	X	X	X	X	X	X	X	X	X	X	X	X	X	X	100	
119	Tailandia	X	X	X	X	X	X	X	X	X	X	X	X	X	X	X	X	X	X	100	
120	Togo	X	X	X	X	X	X	X	X	X	X	X	X							81	
121	Tonga	NA	NA	X	X	X	X	X	X	X	X	X	X	X						73	
122	Trinidad y Tabago	X	X	X	X	X	X	X	X	X										70	
123	Túnez	X	X	X	X	X	X	X	X	X	X		X	X	X	X				89	
124	Turquía	X	X	X	X	X	X	X	X	X										62	

		ES.1																		
		2005	2006	2007	2008	2009	2010	2011	2012	2013	2014	2015	2016	2017	2018	2019	2020	2021	2022	Cumplimiento (%)
125	Uganda	X	X	X	X	X	X	X	X	X	X	X	X	X	X	X	X	X		100
126	Ucrania	NA	NA	NA	NA	X	X	X	X	X	X	X	X	X	X	X	X	X	X	100
127	Emiratos Árabes Unidos	X	X	X	X	X	X	X	X	X	X	X	X	X	X	X	X	X		96
128	Reino Unido	NA	NA	NA	NA	NA	NA	NA	NA	NA	NA	NA	NA	NA	NA	NA	X	X		100
129	Estados Unidos de América	X	X	X	X	X	X	X	X	X	X	X	X	X	X	X	X	X		100
130	Uruguay	X	X	X	X	X	X	X	X	X	X	X	X	X	X	X	X	X	X	100
131	Vanuatu	NA	NA	NA	NA	NA	NA	X	X	X	X	X	X	X						70
132	Venezuela, República Bolivariana de																			15
133	Viet Nam	NA	NA	X	X	X	X	X	X	X	X									60
134	Yemen	NA	NA	NA	NA	NA	NA	NA	NA											0
135	Zambia	X	X	X	X	X	X	X	X	X	X	X	X							81
136	Zimbabwe	X	X	X	X	X	X	X	X	X	X	X	X	X	X	X	X	X		100

2.5 Subvenciones a la exportación: Notificación de las exportaciones totales (cuadro ES.2)

		ES.2																		
		2005	2006	2007	2008	2009	2010	2011	2012	2013	2014	2015	2016	2017	2018	2019	2020	2021	2022	Cumplimiento (%)
1	Argentina	X	X	X	X	X	X	X	X	X	X	X	X	X	X	X	X	X		100
2	Australia	X	X	X	X	X	X	X	X	X	X	X	X	X	X	X	X	X	X	100
3	Brasil	X	X	X	X	X	X	X	X	X	X	X	X	X	X	X	X	X	X	100
4	Canadá	X	X	X	X	X	X	X	X	X	X	X	X	X	X	X	X	X		100
5	Chile	X	X	X	X	X	X	X	X	X	X	X	X	X	X	X	X	X	X	100
6	China ¹¹									X	X	X	X	X	X	X	X	X		NA
7	Colombia	X	X	X	X	X	X	X	X	X	X	X	X	X	X	NA	NA	NA	NA	100
8	Costa Rica	X	X	X	X	X	X	X	X	X	X	X	X	X	X	X	X	X	X	100
9	Cuba ¹²	X	X	X	X	X	X	X	NA	NA	NA	NA	NA	NA	NA	NA	NA	NA	NA	100
10	Unión Europea	X	X	X	X	X	X	X	X	X	X	X	X	X	X	X	X	X		100
11	Honduras	X	X	X	X	X	X	X	X	X	X	X	X	X	X	X			X	93
12	Islandia	X	X	X	X	X	X	X	X	X	X	X	X	X	NA	NA	NA	NA	NA	100
13	Indonesia	X	X	X	X	X	X	X	X	X	X	X	X	X	X					89
14	Israel	X	X	X	X	X	X	X	X	X	X	X	X	X	X	X	X	X		100
15	Malasia	X	X	X	X	X	X	X	X	X	X	X	X	X	X	X				93
16	México	X	X	X	X	X	X	X	X	X	X	X	X	X	X	NA	NA	NA	NA	100
17	Nueva Zelandia	X	X	X	X	X	X	X	X	X	X	X	X	X	X	X	X	X	X	100
18	Noruega	X	X	X	X	X	X	X	X	X	X	X	X	X	X	X	X	NA	NA	100
19	Pakistán	X	X	X	X	X	X	X	X	X	X	X	X	X	X	X	X	X		100
20	Filipinas	X	X	X	X	X	X	X	X	X	X	X	X	X	X	X	X	X		100
21	Sudáfrica	X	X	X	X	X	X	X	X	X	X	X	X	X	X	NA	NA	NA	NA	100
22	Suiza	X	X	X	X	X	X	X	X	X	X	X	X	X	X	NA	NA	NA	NA	100

¹¹ China y Ucrania notificaron sus exportaciones totales (cuadro ES.2) de forma voluntaria sobre la base del informe del Presidente relativo a la revisión de la lista de exportadores importantes (G/AG/W/123).

¹² Cuba notificó al Comité de Agricultura lo siguiente: "De conformidad con los debates de la reunión del Comité de marzo de 2014 (párrafo 2.6 del documento G/AG/R/74), la República de Cuba desea informar que a partir de 2011 ya no notificará más las cifras del cuadro ES.2, ya que ha dejado de ser un exportador importante de azúcar, razón que justificaba este tipo de notificaciones" (G/AG/N/CUB/52).

		ES.2																		
		2005	2006	2007	2008	2009	2010	2011	2012	2013	2014	2015	2016	2017	2018	2019	2020	2021	2022	Cumplimiento (%)
23	Tailandia	X	X	X	X	X	X	X	X	X	X	X	X	X	X	X	X	X	X	100
24	Türkiye	X	X	X	X	X	X	X	X	X										70
25	Ucrania ¹⁰										X	X	X	X	X	X	X	X		NA
26	Estados Unidos de América	X	X	X	X	X	X	X	X	X	X	X	X	X	X	X	X			96
27	Uruguay	X	X	X	X	X	X	X	X	X	X	X	X	X	X	NA	NA	NA	NA	100
28	Venezuela, República Bolivariana de																			15
29	Zimbabwe	X	X	X	X	X	X	X	X	X	X	X	X	X	X	X	X	X		100

3 OTRAS OBLIGACIONES DE NOTIFICACIÓN PERIÓDICA APLICABLES SOLAMENTE EN CASO DE MANTENIMIENTO DE MEDIDAS ESPECÍFICAS

3.1 Subvenciones a la exportación: Notificación del volumen total de ayuda alimentaria (cuadro ES.3), 2009-2022

2009	2010	2011	2012	2013	2014	2015	2016	2017	2018	2019	2020	2021	2022
Australia	Australia	Australia	Australia	Australia	Australia	Australia	Brasil	China "P"	Australia	Australia	Australia	Australia	Australia
Brasil	Brasil	Brasil	Brasil	Brasil	Brasil	Brasil	Cuba	Cuba	Brasil	Brasil	Brasil	Brasil	Brasil
Canadá	Canadá	Canadá	Canadá	Canadá	Canadá	Cuba	Estados Unidos de América	Estados Unidos de América	China "P"	Cuba	Estados Unidos de América	Suiza	Suiza
Corea, República de	Corea, República de	Corea, República de	Corea, República de	Corea, República de	Cuba	Japón	Japón	Japón	Cuba	Estados Unidos de América	Japón	Tailandia	Reino Unido
Cuba	Cuba	Cuba	Cuba	Cuba	Japón	Noruega	Noruega	Suiza	Estados Unidos de América	Japón	Suiza		
Japón	Japón	Japón	Japón	Japón	Noruega	Suiza	Suiza	Unión Europea	Japón	Suiza			
Sudáfrica	Noruega	Noruega	Noruega	Noruega	Sudáfrica	Tailandia	Unión Europea		Suiza				
Suiza	Sudáfrica	Sudáfrica	Sudáfrica	Sudáfrica	Unión Europea	Unión Europea			Tailandia				
Unión Europea	Suiza	Suiza	Suiza	Suiza									
	Unión Europea	Unión Europea	Unión Europea	Unión Europea									

3.2 Notificación de conformidad con el artículo 16.2 del Acuerdo sobre la Agricultura (cuadro NF.1), 2009-2022

2009	2010	2011	2012	2013	2014	2015	2016	2017	2018	2019	2020	2021	2022
Australia	Australia	Australia	Australia	Australia	Australia	Australia	Australia	Australia	Australia	Australia	Australia	Canadá	Noruega "P"
Canadá	Canadá	Canadá	Cuba	Canadá	Canadá	Canadá	Canadá	Canadá	Canadá	Canadá	Canadá	Corea, República de	Federación de Rusia
Cuba	Cuba	Cuba	Estados Unidos de América	Cuba	Cuba	Cuba	Cuba	Cuba	Corea, República de	Corea, República de	Corea, República de	Estados Unidos de América	Unión Europea

2009	2010	2011	2012	2013	2014	2015	2016	2017	2018	2019	2020	2021	2022
Estados Unidos de América	Estados Unidos de América	Estados Unidos de América	Japón	Estados Unidos de América	Estados Unidos de América	Estados Unidos de América	Estados Unidos de América	Estados Unidos de América	Estados Unidos de América	Estados Unidos de América	Estados Unidos de América	Federación de Rusia	
Japón	Japón	Japón	Noruega	Indonesia	Federación de Rusia	Federación de Rusia	Federación de Rusia	Federación de Rusia	Federación de Rusia	Federación de Rusia	Federación de Rusia	Noruega "P"	
Noruega	Noruega	Noruega	Nueva Zelandia	Japón	Indonesia	Indonesia	Indonesia	Japón	Indonesia	Japón	Japón	Nueva Zelandia	
Nueva Zelandia	Nueva Zelandia	Nueva Zelandia	Sudáfrica	Noruega	Japón	Japón	Japón	Noruega	Japón	Noruega	Noruega	Reino Unido	
Sudáfrica	Sudáfrica	Sudáfrica	Suiza	Nueva Zelandia	Noruega	Noruega	Noruega	Nueva Zelandia	Noruega	Nueva Zelandia	Nueva Zelandia	Suiza	
Suiza	Suiza	Suiza	Unión Europea	Sudáfrica	Nueva Zelandia	Nueva Zelandia	Nueva Zelandia	Sudáfrica	Nueva Zelandia	Suiza	Suiza	Unión Europea	
Unión Europea	Unión Europea	Unión Europea		Suiza	Sudáfrica	Sudáfrica	Sudáfrica	Suiza	Suiza	Unión Europea	Unión Europea		
				Unión Europea	Suiza	Suiza	Suiza	Unión Europea	Unión Europea				
					Unión Europea	Unión Europea	Unión Europea						

4 RESPUESTAS AL CUESTIONARIO SOBRE COMPETENCIA DE LAS EXPORTACIONES DEL ANEXO A LA DECISIÓN MINISTERIAL SOBRE LA COMPETENCIA DE LAS EXPORTACIONES (WT/MIN(15)/45 - WT/L/980)

4.1 Lista de Miembros que han respondido al cuestionario, por año de aplicación (2015-2022)¹³

Miembro	2015	2016	2017	2018	2019	2020	2021	2022
Albania	X						X	
Arabia Saudita, Reino de la	X						X	
Argentina		X	X	X	X	X	X	X
Australia	X	X	X	X	X	X	X	X
Brasil	X	X	X	X	X	X	X	X
Burundi				X				
Canadá	X	X	X	X	X	X	X	X
Chile	X	X		X	X	X	X	X
China	X	X	X	X	X	X	X	X
Colombia	X	X	X	X	X	X	X	X
Corea, República de				X	X	X	X	X
Costa Rica	X	X	X	X	X	X	X	X
Ecuador	X	X	X	X				

¹³ Por lo que se refiere a las notificaciones relativas a la agricultura que figuran en las secciones 2 y 3 *supra*, los años indicados en el cuadro *infra* corresponden al año de aplicación de las medidas relativas a la exportación mencionadas en las respuestas de los Miembros al cuestionario sobre competencia de las exportaciones, siguiendo el mismo enfoque que en el módulo relativo al cuestionario del Sistema de Gestión de la Información (ECQ-IMS) (véase el párrafo 3.42 del documento G/AG/R/105). También se han tenido en cuenta en este cuadro las respuestas parciales al cuestionario, incluidas las actualizaciones de datos sobre las empresas comerciales del Estado exportadoras sobre la base de

Miembro	2015	2016	2017	2018	2019	2020	2021	2022
El Salvador				X	X	X	X	
Estados Unidos de América	X	X	X	X	X	X	X	X
Federación de Rusia	X	X	X	X	X	X	X	X
Fiji		X						
Filipinas			X			X	X	X
Georgia	X							
Guatemala				X	X			
Honduras	X	X			X	X		X
Hong Kong, China	X	X	X	X	X	X	X	X
India	X	X	X	X	X	X	X	
Indonesia	X	X	X	X	X	X	X	X
Islandia		X				X	X	
Israel	X	X	X	X	X	X	X	X
Jamaica	X							
Japón	X	X	X	X	X	X	X	X
Jordania	X							
Kazajstán						X		X
Liechtenstein	X	X	X	X	X	X	X	X
Macao, China	X	X	X	X	X	X	X	X
Madagascar	X				X			
Malasia	X		X	X	X			
Mauricio		X	X	X			X	
México			X	X	X	X	X	
Moldova, República de					X		X	
Montenegro	X			X		X	X	
Nicaragua				X				
Noruega	X	X	X	X	X	X	X	X
Nueva Zelanda	X	X	X	X	X	X	X	X
Omán				X				
Panamá	X	X	X					
Paraguay				X	X	X	X	
Perú		X	X		X			
Reino Unido							X	X
República Dominicana	X					X	X	X
Seychelles	X	X			X		X	X
Singapur	X	X	X	X	X	X	X	X
Sudáfrica	X							
Suiza	X	X	X	X	X	X	X	X
Tailandia	X	X	X	X	X	X	X	X

las notificaciones presentadas al Grupo de Trabajo sobre las Empresas Comerciales del Estado. La información facilitada por los Miembros en sus respuestas anuales y los períodos que abarcan también pueden consultarse en los documentos de antecedentes de la Secretaría de la serie G/AG/W/125/.

Miembro	2015	2016	2017	2018	2019	2020	2021	2022
Taipei Chino	X	X	X	X	X	X	X	X
Togo			X					
Trinidad y Tabago		X						
Türkiye	X	X	X	X	X	X	X	X
Ucrania	X	X	X	X	X	X	X	X
Unión Europea	X	X	X	X	X	X	X	X
Uruguay	X	X	X	X	X	X	X	X
Viet Nam	X							
Respuestas totales:	41	36	34	39	38	37	41	33
